Приложение № 1.
«Процесс взаимодействия налогового органа с налогоплательщиком при выявлении возможного налогового правонарушения»

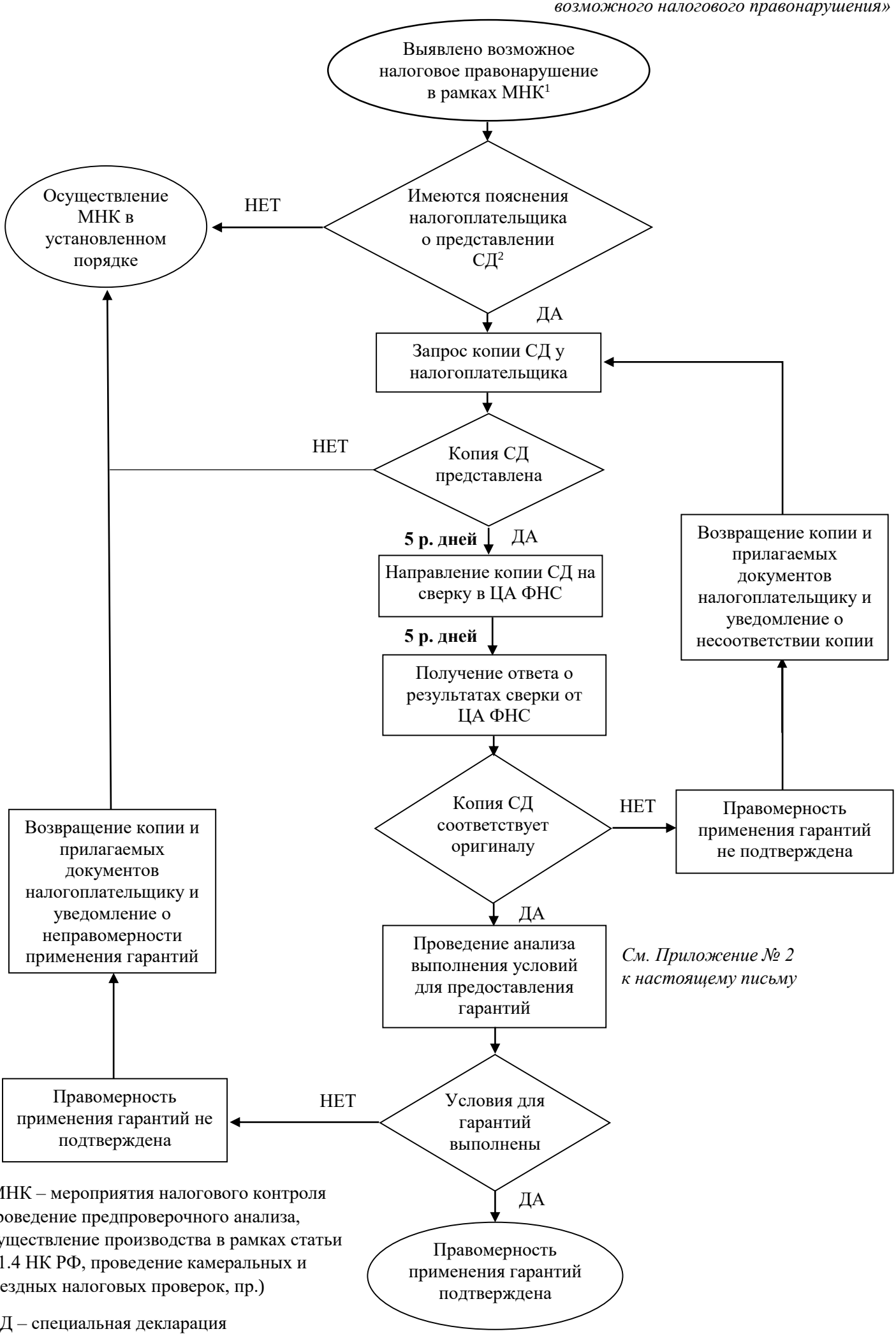

[1] МНК – мероприятия налогового контроля (проведение предпроверочного анализа, осуществление производства в рамках статьи 101.4 НК РФ, проведение камеральных и выездных налоговых проверок, пр.)

[2] СД – специальная декларация
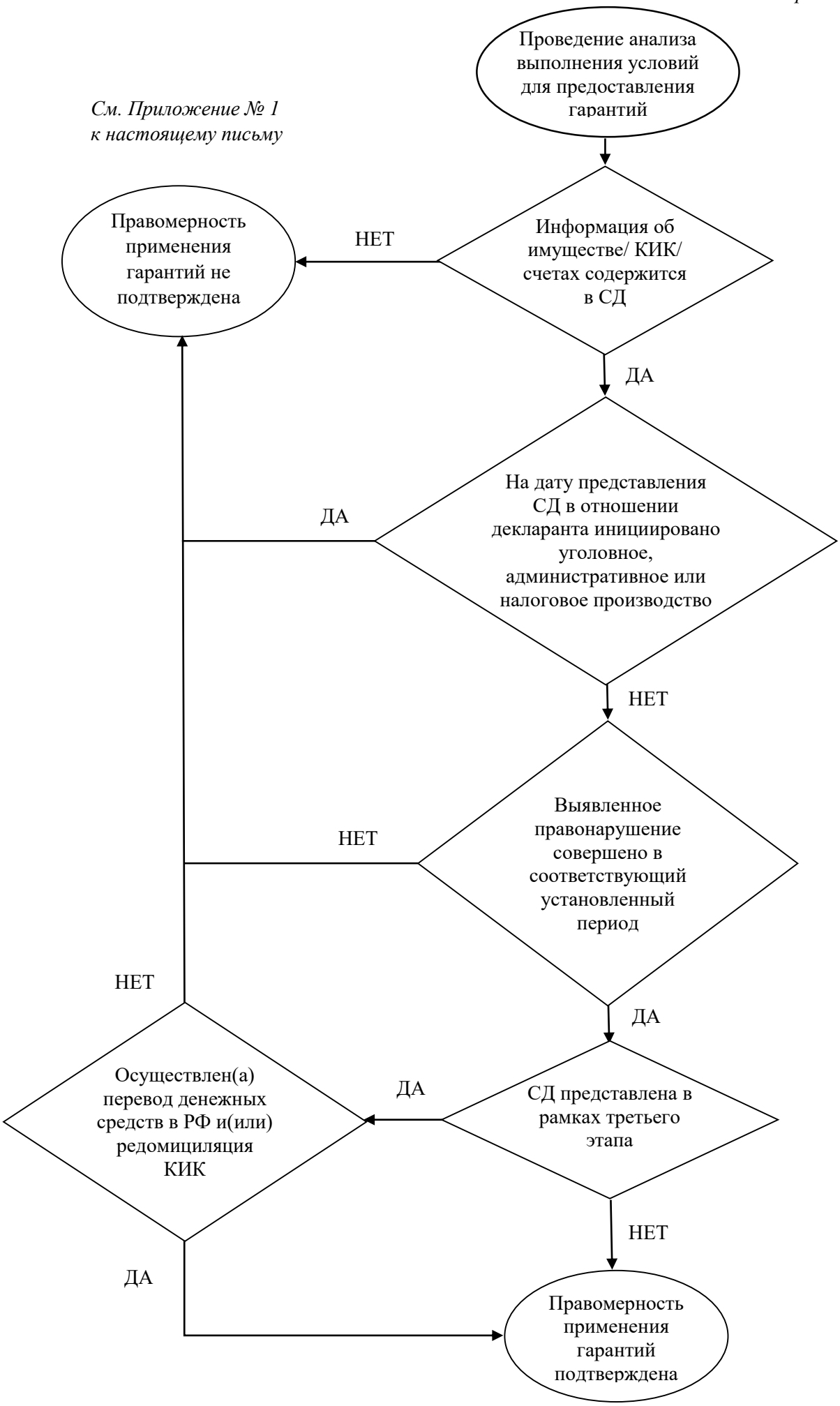
Приложение № 2.
«Процесс проведения налоговым органом анализа выполнения условий для предоставления гарантий»