



# Налоговый вестник

## Удмуртии

Газета издается с 2008 года



WWW.NALOG.RU

12+

№4 (61) апрель 2014

Управление ФНС России по Удмуртской Республике

интернет-сервисы

тема номера

### Узнай ОКТМО

На сайте ФНС России появился электронный сервис "Узнай ОКТМО" (<http://nalog.ru/rn77/service/oktmo/>). С помощью него можно получить информацию о кодах ОКТМО, которые применяются в бюджетном процессе с 1 января 2014 года.

Сервис позволяет определить код ОКТМО по коду ОКАТО, по наименованию муниципального образования, а также посредством справочника "Федеральная информационная адресная система" (ФИАС).

Если вы знаете код ОКАТО, который использовали в 2013 году для заполнения налоговой отчетности, платежных и других документов, то этот код необходимо ввести в строке сервиса "ОКАТО". В результате система поиска выдаст информацию о соответствующем коде ОКТМО.

Если вы не знаете код ОКАТО, то можно осуществить поиск по наименованию муниципального образования или населенного пункта. Для этого необходимо на сервисе выбрать нужный субъект в строке "Субъект Российской Федерации", ввести наименование муниципального образования или населенного пункта в строку "Муниципальное образование". В результате система поиска выдаст информацию о соответствующем коде ОКТМО.

Если вам не удалось найти информацию о коде ОКТМО с помощью поиска через код ОКАТО или наименование муниципального образования (населенного пункта), то вы можете воспользоваться справочником ФИАС и определить код ОКТМО по адресу своего места жительства, местонахождения имущества, земельного участка.

Для этого необходимо перейти в справочник по ссылке "Федеральная информационная адресная система", размещенной на сервисе. В строке быстрого поиска ввести адрес в следующем порядке: улица, населенный пункт, город, регион. Система поиска выдаст информацию о соответствующем коде ОКТМО.

Если и в этом случае информация не найдена, то воспользуйтесь "Расширенным поиском" по справочнику ФИАС.

### Заканчивается декларационная кампания

В соответствии с налоговым законодательством граждане, получившие в 2013 году доходы, с которых не был удержан налог на доходы физических лиц, обязаны представить декларацию по форме 3-НДФЛ.

Самостоятельно исчислить и уплатить налог на доходы физических лиц обязаны граждане, получившие доходы:

- от продажи имущества (квартиры, жилые дома, дачи, гаражи, садовые домики, нежилые помещения, транспортные средства и др.), находившегося в собственности менее трех лет;
- от продажи доли в уставном капитале организации;
- от сдачи имущества в аренду;
- в форме выигрышей;
- в порядке дарения недвижимого имущества, транспортных средств, акций, долей, паев;
- с которых налоговым агентом не был удержан налог на доходы физических лиц;
- в виде вознаграждения, выплачиваемого им как наследникам (правопреемникам) авторов произведений науки, литературы, искусства, а также авторов изобретений, полезных моделей и промышленных образцов.

Срок подачи декларации - не позднее 30 апреля 2014 года.

Представление налоговой декларации после установлен-

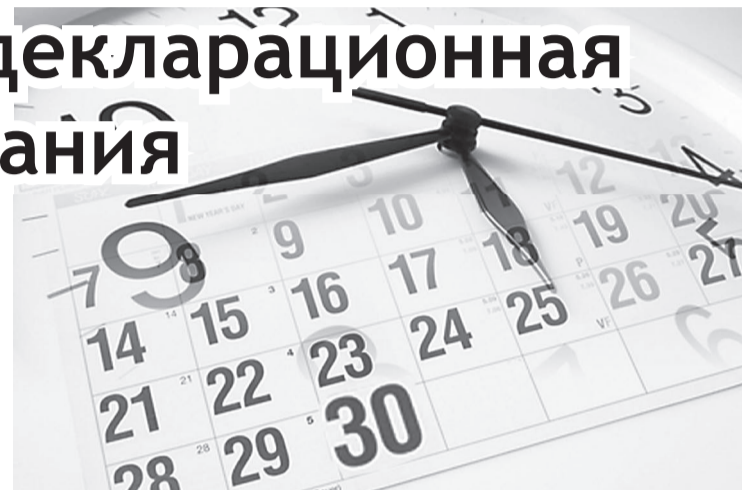

ного срока (после 30 апреля 2014 года) является основанием для привлечения к налоговой ответственности в виде штрафа в размере не менее 1 000 рублей.

Напоминаем, что налоговая декларация представляется в налоговую инспекцию по месту жительства. Заполнить декларацию можно при помощи программы «Декларация», которая размещена на сайте Федеральной налоговой службы ([www.nalog.ru](http://www.nalog.ru)) и на «гостевых» компьютерах в налоговых инспекциях.

Для составления декларации воспользуйтесь буклетом по заполнению декларации в электронном виде, размещенным на страницах 3 и 4 этого номера газеты.

### Горячая линия

По вопросам декларирования доходов 8 апреля была проведена «горячая линия» с участием главного государственного налогового инспектора отдела налогообложения имущества и доходов физических лиц Управления Е.А. Владычкиной. Предлагаем вашему вниманию ответы на некоторые из вопросов.

**В декабре 2013 года я выиграла в стимулирующей лотерее 3500 рублей. Должна ли я представить налоговую декларацию и уплатить налог?**

**Ответ:** Сумма выигрыша, полученного в стимулирующей лотерее, не превышающая 4000 рублей, не подлежит обложению налогом на доходы физических лиц. Соответственно, и декларацию представлять не нужно. В случае, если бы выигрыш превысил 4 тысячи рублей, то сумма превышения облагалась бы налогом на доходы физических лиц по ставке 35 процентов, и Вы обязаны были бы представить налоговую декларацию.

**Я продекларировал доход от проданной в 2013 году квартиры и забыл включить в декларацию сумму расходов на лечение. Можно ли сдать уточненную декларацию и получить возврат суммы по расходам на лечение?**

**Ответ:** Можно. Налогоплательщик вправе подать несколько уточненных деклараций за один налоговый период, а налоговые органы обязаны принять все корректировки и предоставить на их основании социальный вычет по НДФЛ. В декларацию

необходимо внести соответствующие изменения и при этом в титульном листе проставить номер корректировки, который показывает, которая по счету уточненная декларация представляется в налоговый орган.

**Я являюсь генеральным директором организации, учредители организации - физические лица - подарили мне свои доли. Должен ли я уплатить налог с подаренной суммы? Если да, то в какой срок я должен уплатить налог? Надо ли будет представлять декларацию?**

**Ответ:** Согласно п. 18.1 ст. 217 НК РФ освобождаются от обложения налогом на доходы физических лиц доходы физических лиц в денежной и натуральной формах, получаемые ими от физических лиц в порядке дарения. Однако когда дарится недвижимое имущество, транспортные средства, акции, доли и паи, и если при этом одаряемый и даритель не являются близкими родственниками, то доходы облагаются налогом. Вы обязаны самостоятельно исчислить НДФЛ с этих доходов, сдать в инспекцию декларацию и уплатить налог. Если доли были подарены в 2013 году, то срок уплаты налога - не позднее 15 июля 2014 года, если в 2014 году, то не позднее 15 июля 2015 года. Ставка НДФЛ в этом случае будет составлять 13%.

**У моего брата служба судебных приставов за долги изъяла автомобиль, который был выставлен на торги. Должен ли мой брат представить декларацию о доходах в связи с принудительной продажей его машины? Автомобиль находился в собственности менее трех лет.**

**Ответ:** В соответствии с налоговым законодательством лица - собственники имущества, принадлежавшего им менее трех лет,

продолжение на стр. 2



КонсультантПлюс  
надежная правовая поддержка

#### АВТОРСКИЕ СЕМИНАРЫ

с участием ведущих специалистов права, аудита и бухгалтерии

**20.05.2014** (практический семинар) Лектор - Бондаренко О.А. (г. Москва)  
Признание расходов в налоговом учете. Необоснованная налоговая выгода организации. Инвентаризация налоговых рисков

**22.05.2014** (on-line семинар) Лектор - Гейц И.В.  
Больничные и пособия на детей в 2014 г. НДФЛ и страховые взносы

Реклама  
Подробная информация по тел. (3412) 907-527, 912-333 или [mtv@ntvpkedr.ru](mailto:mtv@ntvpkedr.ru)



## ПЕЧАТИ

### т. 90 64 46

Кирова 117  
НАПРОТИВ Picasso  
К.Маркса 130  
ЗДАНИЕ НАЛОГОВОЙ

промо-коды: "VREMJA", "DATER4810", "01177"

Режим работы налоговых инспекций Удмуртии по приему налоговых деклараций:

- понедельник и среда с 9-00 до 18-00 часов,
- вторник и четверг с 9-00 до 20-00 часов,
- пятница с 9-00 до 16-45 часов,
- вторая и четвертая суббота месяца - с 10-00 до 15-00 часов.

Приём налоговых деклараций осуществляется без перерыва на обед.

продолжение. Начало на стр. 1

и получившие доходы от его продажи (в том числе и принудительной продажи), которые впоследствии были направлены на счет службы судебных приставов для истребования взыскателями, обязаны в установленный срок представить налоговую декларацию. И при наличии налоговой базы уплатить в бюджет сумму НДФЛ.

Каких-либо положений, освобождающих налогоплательщиков - собственников имущества, реализация которого произведена в принудительном порядке, от обязанности представить декларацию и уплатить налог, Налоговым кодексом не предусмотрено.

**Моя мать подарила мне квартиру, должна ли я представить налоговую декларацию?**

**Ответ:** Доходы, полученные в порядке дарения, освобождаются от налогообложения в случае, если даритель и одаряемый являются членами семьи и (или) близкими родственниками в соответствии с Семейным кодексом РФ (супругами, родителями и детьми, в том числе усыновителями и усыновленными, дедушкой, бабушкой и внуками, полнородными и неполнородными (имеющими общих отца или мать) братьями и сестрами).

Вы вправе не подавать налоговую декларацию по доходам, полученным в порядке дарения квартиры, однако налоговые органы могут запросить у Вас документы, подтверждающие наличие семейных или близкородственных отношений.

**Сдал декларацию по продаже автомобиля, а когда должен уплатить налог?**

**Ответ:** Общая сумма НДФЛ, подлежащая уплате в соответствующий бюджет, исчисленная исходя из налоговой декларации (по форме 3-НДФЛ), уплачивается по месту учета налогоплательщика в срок не позднее 15 июля года, следующего за истекшим налоговым периодом (календарным годом). По доходам 2013 года - не позднее 15 июля 2014 года.

**В январе 2013 г. я заключил договор долевого участия в строительстве многоквартирного дома. В марте этого же года я переуступил права по этому договору. Обязан ли я сдать декларацию, и могу ли я получить налоговый вычет по выплаченному за переуступку прав требованию доходу ипотечный?**

**Ответ:** В соответствии с п. 1 ст. 229 и ст. 228 Налогового кодекса РФ налоговая декларация представляется не позднее 30 апреля года, следующего за истекшим налоговым периодом, налогоплательщиками - физическими лицами исходя из сумм, полученных от продажи имущества, принадлежащего этим лицам на праве собственности, и имущественных прав.

При этом согласно статье 220 Налогового Кодекса РФ при уступке прав тре-

бования по договору участия в долевом строительстве или по другому договору, связанному с долевым строительством, Вы вправе уменьшить сумму своих облагаемых налогом доходов на сумму фактически произведенных и документально подтвержденных расходов, связанных с получением этих доходов. Права на имущественный налоговый вычет по приобретению квартиры у Вас не возникает.

Учитывая, что договор переуступки датирован мартом 2013 года, Вы обязаны представить декларацию по форме 3-НДФЛ в срок не позднее 30 апреля 2014 года.

**Мне пришло сообщение от организации, что с выплаченной мне в 2013 году зарплаты не удержали налог на доходы физических лиц. Что я должна теперь делать?**

**Ответ:** Вам необходимо с суммы дохода, с которого не удержан налог организацией, самостоятельно исчислить налог, подлежащий уплате, заполнить и представить в срок не позднее 30 апреля 2014 года в налоговую инспекцию по месту жительства налоговую декларацию по форме 3-НДФЛ. Декларацию можно заполнить с помощью электронной программы «Декларация 2013», которая размещена на сайте налоговой службы (www.nalog.ru), и в налоговой инспекции. Уплатить налог нужно в срок до 15 июля.

**Я выиграл по лотерейному билету в 2013 году 35000 тыс. руб. Должен ли я предоставлять декларацию и платить налог, или он у меня уже удержан?**

**Ответ:** Согласно налоговому законодательству физические лица, получающие выигрыши, выплачиваемые организаторами лотерей, тотализаторов и других, основанных на риске игр, самостоятельно исчисляют, уплачивают налог на доходы физических лиц и представляют в налоговый орган по месту своего учета декларацию по налогу на доходы физических лиц.

Вы обязаны представить декларацию по форме 3-НДФЛ в срок не позднее 30 апреля 2014 года и уплатить налог на доходы физических лиц в срок не позднее 15 июля 2014 года.

К доходам в виде стоимости выигрышей, выплачиваемых организаторами лотерей, применяется налоговая ставка в размере 13%. Ваш налог будет составлять 4550 руб. (35000 руб. x 13%).

**Я не являюсь индивидуальным предпринимателем, имею в собственности три нежилых помещения, которые сдаю в аренду, никакой другой предпринимательской деятельностью не занимаюсь. Должен ли я регистрироваться индивидуальным предпринимателем?**

**Ответ:** Закон связывает необходимость регистрации физического лица в качестве индивидуального предприни-



мателя с осуществлением им деятельности особого рода, а не просто с совершением возмездных сделок. О наличии в действиях гражданина признаков предпринимательской деятельности могут свидетельствовать, в частности следующие факты:

- изготовление или приобретение имущества с целью последующего извлечения прибыли от его использования или реализации;
- хозяйственный учет операций, связанных с осуществлением сделок;
- взаимосвязанность всех совершаемых гражданином в определенный период времени сделок;
- устойчивые связи с продавцами, покупателями, прочими контрагентами.

Если вышеуказанные признаки имеются в наличии, физическое лицо обязано зарегистрироваться в качестве предпринимателя без образования юридического лица.

В этом случае при регистрации физического лица в качестве индивидуального предпринимателя с указанием соответствующего вида деятельности доходы, полученные от сдачи в аренду имущества, будут подлежать налогообложению как доходы, полученные в результате осуществления предпринимательской деятельности.

При отсутствии вышеуказанных признаков физическое лицо имеет право заключить договор о сдаче имущества в аренду без регистрации в качестве индивидуального предпринимателя.

Физические лица, не являющиеся индивидуальными предпринимателями, получающие доход от сдачи в аренду недвижимого имущества, уплачивают НДФЛ в установленном порядке в соответствии со ст. 228 НК РФ.

**Я являюсь организатором совместных закупок в интернете и получаю**

**с закупки определенный процент дохода. Должен ли я становиться на учет в качестве индивидуального предпринимателя и уплачивать налоги?**

**Ответ:** В письме ФНС России от 07.06.2013 № АС-3-2/2057@ разъяснено, что совместная покупка заключается в покупке физическим лицом - ее организатором партии товара по оптовой цене с последующей реализацией нескольким конечным покупателям. При этом при осуществлении совместной покупки и дальнейшей реализации товаров конечным покупателям у организатора формируется налогооблагаемая база, с которой должны быть удержаны и уплачены налоги в бюджет.

Если Вы систематически являетесь организатором совместных покупок, то следует зарегистрироваться в качестве предпринимателя и платить налоги.

Если же Вы разово организовали совместную покупку, то вправе не регистрироваться в качестве индивидуального предпринимателя, но вам следует с суммы полученного дохода уплатить в бюджет налог на доходы физических лиц.

В настоящий момент Вам необходимо самостоятельно исчислить налог с доходов, полученных в 2013 году, представить налоговую декларацию в налоговую инспекцию и уплатить налог. Срок сдачи декларации не позднее 30 апреля, а срок уплаты налога - не позднее 15 июля. И в обязательном порядке зарегистрироваться в качестве индивидуального предпринимателя, поскольку граждане, систематически являющиеся организаторами совместных покупок и не декларирующие получаемые доходы, на основании контрольных мероприятий налоговой службы могут быть признаны лицами, осуществляющими незаконную предпринимательскую деятельность. А это наказывается штрафами, предусмотренными законодательством.

**ДЕЖУРНЫЙ ДОКТОР**  
задай вопрос врачу  
на сайте  
**IGIS.ru**  
Реклама

**ЗАО «Аудит-Класик»**

- ≈ аудиторские услуги,
- ≈ бухгалтерские услуги,
- ≈ юридические услуги,
- ≈ весь спектр оценочных услуг,
- ≈ сопровождение процедур банкротства,
- ≈ регистрация и ликвидация предприятий,
- ≈ сертификация систем менеджмента ISO 9001, ISO 14001, OHSAS 18001.

Тел. (3412)91-21-35, 95-89-95 e-mail: a.clas@mail.ru  
www.audit-clasic.ru аудит-класик.рф

**АУДИТ-КЛАСИК**  
закрытое акционерное общество

Реклама

#### рекламные объявления

- Обслуживание по охране труда. Тел. 904-206.
- Отчетность в Росалкогольрегулирование. Тел. 89127510848.
- Экспертиза ДНК (установление отцовства, родства). Тел. 68-23-09.

Если Вы подаете декларацию в первый раз, в поле № корр. указывается 0. Если же Вы подаете уточняющую декларацию, то в данном поле нужно указать номер корректировки: в случае подачи в налоговый орган первой уточняющей декларации – указывается 1, в случае подачи второй уточняющей – 2 и так далее. Далее выбираете признак налогоплательщика, по умолчанию – «иное физическое лицо».

Панель «Имена доходов» содержит пункты, позволяющие учесть дополнительно доходы от предпринимательской деятельности и в иностранной валюте. Если таких доходов нет, оставляете галочку только на пункте «Учитываемые «справками о доходах физического лица», доходы по договорам гражданско-правового характера, авторским вознаграждениям, от продажи имущества, и др.»

**2. Раздел «Сведения о декларанте»**

Раздел содержит два экрана. Последовательно выбирая экраны, осуществите ввод информации о себе. При этом заполняется лист №2 декларации. Переключение между экранами осуществляется посредством кнопок сверху главного окна.



«Код страны» указывается согласно Общероссийскому классификатору стран мира (ОКСМ). Для России – код 643. При отсутствии у налогоплательщика гражданства в поле код страны указывается код страны, выдавшей документ, удостоверяющий личность.



5

**Доходы, облагаемые по ставке 13%**

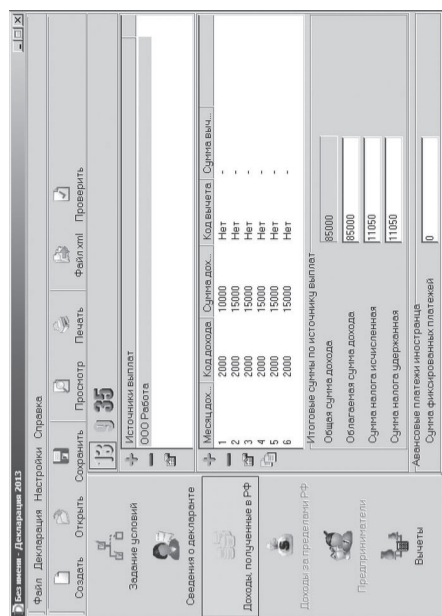

Экран для ввода доходов, облагаемых по ставке 13% (соответствует листу А формы декларации) содержит два списка (см. рисунок выше).

Верхний список предназначен для ввода источников выплат. Нижний список предназначен для ввода доходов по соответствующему источнику выплат и по их виду.

- Присутствующие на панелях кнопки позволяют:
  - Добавить новый источник дохода или доход.
  - Удалить источник дохода или доход.
  - Редактировать информацию по источнику дохода или доходу.
  - Скопировать активный доход.



7

**1. Раздел «Задание условий»**

На данном экране вводятся условия заполнения декларации.

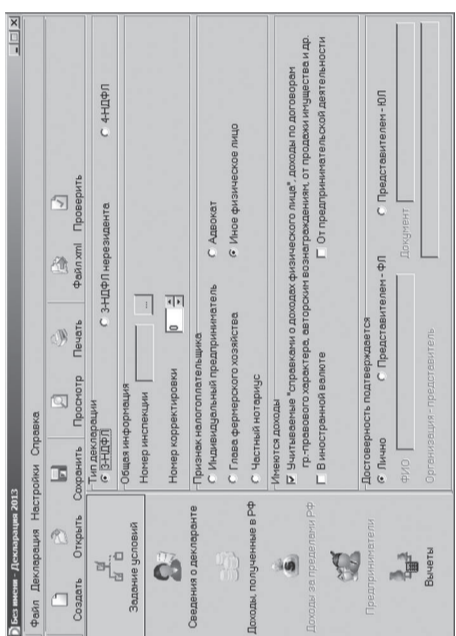

Номер инспекции – выбирается из справочника, для этого необходимо нажать - Номер инспекции

Выберите инспекцию по месту постоянной регистрации, указанной в паспорте.



4

ными бумагами и финансовыми инструментами срочных сделок, базисным активом по которым являются ценные бумаги;

для расчета стандартных и социальных налоговых вычетов.

Записать программу можно на гостевых компьютерах в инспекциях или скачать с официального сайта ФНС России, по адресу [www.nalog.ru](http://www.nalog.ru), в разделе «Программные средства». Для установки программы необходимо запустить файл **InsD2013.exe**. Подробная инструкция по установке программы содержится в файле **install.doc**.

После установки программы на компьютере, для ее запуска выберите соответствующую пиктограмму на рабочем столе или в меню **Пуск -> Программы -> Декларация 2013**.

Также программа запустится, если Вы запустите файл с расширением .dcs. При этом в программе сразу же будут доступны для редактирования ранее сохраненные и содержащиеся в этом файле данные.

Для выхода из приложения нажмите одновременно [Alt] + [F4], щелкните кнопку в правом верхнем углу окна, или выберите в главном меню пункт **Файл->Выход**.

При запуске программы автоматически создается «пустая» декларация. В любое время Вы можете сохранить введенные данные на диск, загрузить ранее сохраненную декларацию, или создать новую. При этом в заголовке отображается имя, присвоенное Вами файлу. В программу встроены контроль вводимых данных на их наличие при обязательности реквизитов, а также на их правильность.

2

Декларационная кампания заканчивается, для сдачи декларации о доходах, полученных в 2013 году, по которым не удержан налог, осталось несколько дней. Дни открытых дверей, когда сотрудники налоговых инспекций помогали заполнить декларации всем обратившимся в инспекцию, прошли. Сейчас нужно самостоятельно заполнить декларацию о доходах по форме 3-НДФЛ и сдать её не позднее 30 апреля.

Предлагаем вам маленький буклет, который поможет заполнить декларацию в электронном виде. Вырежьте из газеты страницы по пунктирным линиям, согните пополам и соберите по номерам страни. Скачайте электронную программу «Декларация» с сайта налоговой службы по адресу [www.nalog.ru](http://www.nalog.ru), размещенную на главной странице сайта или с «гостевого» компьютера в налоговой инспекции. Программа «Декларация» позволяет автоматически сформировать налоговую декларацию по форме 3-НДФЛ.

**Имущественные налоги**

**Заявите о льготе вовремя**

Налоговые органы Удмуртской Республики начинают работу по исчислению имущественных налогов гражданам. Исчисляются налог на имущество физических лиц, транспортный и земельный налоги. По результатам расчетов гражданам будут направлены налоговые уведомления и квитанции на уплату налогов.

Расчет налогов производится на основании налоговой базы и налоговых ставок, при расчете в обязательном порядке учитываются налоговые льготы.

Насколько корректные суммы будут указаны в уведомлениях, зависит не только от информации, поступившей от регистрирующих органов, но и от самих владельцев квартир, домов, транспорта или земельных участков.

В соответствии с налоговым законодательством граждане, являющиеся налогоплательщиками, имеют право использовать налоговые льготы при наличии оснований и в установленном порядке.

Если налогоплательщик решил воспользоваться своим правом на льготу, то он должен заявить об этом в налоговую инспекцию. Налоговые органы не вправе предоставлять льготы без заявления налогоплательщика.

Очень важно заявить о льготе своевременно - до начала массового расчета имущественных налогов и печати налоговых уведомлений.

**Владельцы транспортных средств, объектов недвижимого имущества или земельных участков!**

Если вы имеете право на получение льготы по транспортному, земельному налогам или налогу на имущество физических лиц, но они вам не предоставляются, сообщите об этом в налоговую инспекцию.

Для получения льготы необходимо подать заявление в налоговую инспекцию и приложить документы, подтверждающие право на льготу.

Заявление и документы, подтверждающие право на льготу, подаются:

- по транспортному налогу в налоговую инспекцию по месту жительства;
- по налогу на имущество физических лиц или по земельному налогу в налоговую инспекцию по месту нахождения объекта недвижимого имущества или земельного участка.

Информацию о ставках и льготах по имущественным налогам можно узнать с помощью сервиса «Имущественные налоги: ставки и льготы», который размещен на официальном сайте налоговой службы ([www.nalog.ru](http://www.nalog.ru)) или в налоговых инспекциях.

Телефон справочной службы: (3412) 488-617.



От поцелуя до ссоры один шаг, а от ссоры до поцелуя - неделя и новые сапоги!

- Папочка, папочка, можно я тебя поцелую?! - Можно, доченька, только денег нет! Мама поцеловала первую.

sbis

Нулевая отчетность — бесплатно!

**Нулевка за ноль!**

Подключайтесь и сдавайтесь!

руб. на [online.sbis.ru](http://online.sbis.ru)

тел.: (3412) 32-03-03, info@izhevsk.tensor.ru

Лицензия УФНС по Ярославской области №019135, 0019133, 0019134, 0019130 Лицензия Россывязьхозкультуры №056686

**ШТАМПЫ**

**Т. 90 64 46**

Кирова 117  
НАПРОТИВ Picasso

**К.Маркса 130**  
ЗДАНИЕ НАЛОГОВОЙ

промо-коды: "VREMJA", "DATER4810", "01177"

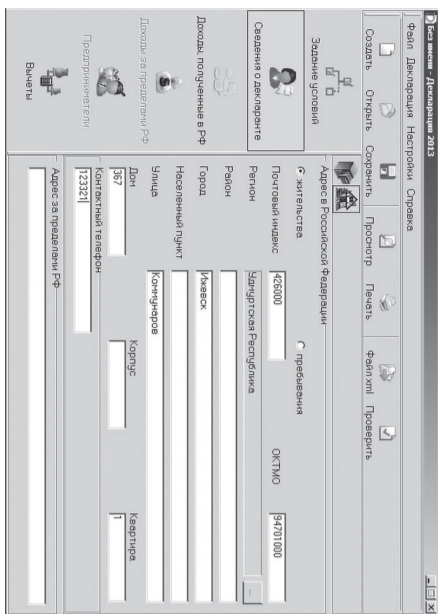

«Поле **ОКТМО**» указывает принадлежность к муниципальному образованию. Ранее в декларациях 2010, 2011 годов указывался код ОКАТО. Значение этого поля можно узнать в вашей налоговой инспекции или на сайте по ссылке <http://nalog.ru/html/sites/www.r18.nalog.ru/files/OKTMO/1800.htm>

**3. Раздел «Доходы, полученные в РФ»**

Ввод осуществляется на трех экранах. Переключение между экранами осуществляется посредством кнопок вверху главного окна. Экраны разделены по ставкам на логоблокировки: 13, 9, 35%.

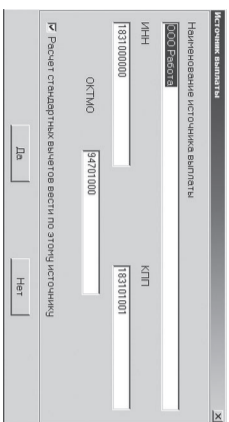

При нажатии на значок «Плюс» в разделе «Источники выплат» появится окно для ввода информации по работодателям.

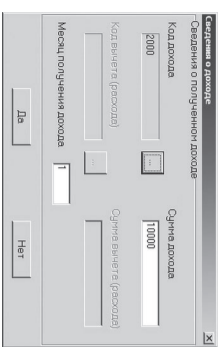

При нажатии на значок «Плюс» в разделе «доходы» появится окно для ввода информации по доходу.

Информация о работодателе и сведения о полученном доходе вводятся в соответствии со справкой о доходах по форме 2-НДФЛ, выданной Вашим работодателем. Указывается код дохода, сумма дохода, код вычета расхода (при наличии) и месяц получения дохода. Ноль в начале месяца не ставится (т.е. для ввода заработной платы за январь – ставится цифра 1).

При заполнении всех данных в разделе месяцев необходимо проверить общую сумму дохода. Она должна быть равна общей сумме дохода из справки о доходах по форме 2-НДФЛ. Далее необходимо ВРУЧНУЮ по данным из справки по форме 2-НДФЛ заполнить строки: «Облагаемая сумма дохода», «Сумма налога исчисленная» и «Сумма налога удержанная».

Если источников дохода было несколько (разные места работы), то необходимо ввести данные по каждому месту работы.

8



Панель инструментов предоставляет доступ к различным функциям главного меню посредством нажатия на соответствующую кнопку. Обратите внимание, что для каждой кнопки панели инструментов предусмотрен вывод подсказки, содержащей описание ее назначения. Вид панели настраивается в меню **Настройки**.

Навигационная панель служит для отображения в главном окне тематического раздела, активизировать который можно, нажав на соответствующую кнопку на панели. Некоторые кнопки навигационной панели в зависимости от заполнения раздела **Задание условий** могут быть недоступными.

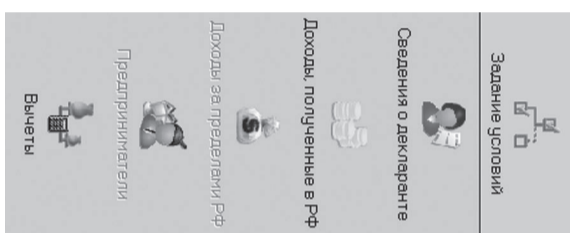

3

В случае продажи имущества, находящегося в собственности менее 3 лет, сдачи имущества в аренду и получения иных доходов, с которых не был удержан налог в 2013 году, гражданам не позднее 30 апреля 2014 года необходимо представить декларацию по форме 3-НДФЛ. Обязанность представления декларации конкретным лицом можно проверить с помощью регионального сервиса «Узнайте, есть ли у Вас обязанность по представлению декларации о доходах физических лиц по форме 3-НДФЛ» (<http://r18.nalog.ru/zndfl/?start>).

Заполнение декларации по форме 3-НДФЛ за 2013 год производится согласно Порядку заполнения формы налоговой декларации по налогу на доходы физических лиц, утвержденному приказом ФНС России от 10.11.2011 № ММВ-7-3/760@ и от 14.11.2013 № ММВ-7-3/501@.

Самым удобным и простым способом заполнения декларации является использование программы «Декларация 2013», предназначенной для автоматизированного заполнения декларации по налогу на доходы физических лиц за соответствующий год.

- Программа автоматически формирует Листы декларации по результатам введенных пользователем данных;
- по всем налогооблагаемым доходам, полученным от источников в Российской Федерации и полученным от источников за пределами Российской Федерации;
- по доходам от предпринимательской деятельности и частной практики;
- для расчета профессиональных налоговых вычетов по авторским вознаграждениям, договорам гражданско-правового характера;
- имущественных налоговых вычетов;
- для расчета налоговой базы по операциям с цен-

1

## День открытых дверей

Во всех налоговых инспекциях Удмуртии 14, 15 марта и 11, 12 апреля прошла всероссийская акция, ставшая уже традиционной - «День открытых дверей».

Большинство граждан, посетивших в эти дни инспекции, отметили высокий уровень обслуживания и выражали благодарность за качество предоставленных услуг.

В ходе акции инспекциями было принято 6300 деклараций по форме 3-НДФЛ, поступило 427 обращений граждан по вопросам декларирования доходов физических лиц.

К сервису «Личный кабинет налогоплательщика для физических лиц» подключилось почти полторы тысячи граждан республики.

Не смотря на то, что акция закончилась, инспекции не закрыли свои двери для налогоплательщиков и готовы предоставить необходимые консультации по декларированию доходов и сдаче деклараций.

НДС

## НДС в рублях и копейках



С 1 января 2014 года вступил в силу пункт 6 статьи 52 Налогового кодекса РФ, согласно которому налог должен исчисляться в полных рублях. Сумма налога менее 50 копеек отбрасывается, а сумма налога 50 копеек и более округляется до полного рубля.

Однако, следует иметь в виду, что указанной статьей НК РФ регулируется порядок исчисления сумм налогов, которые отражаются в налоговых декларациях.

В отношении применения налога на добавленную стоимость необходимо учитывать следующее.

В соответствии с пунктом 1 статьи 168 НК РФ при реализации товаров (работ, услуг), передаче имущественных прав налогоплательщик (налоговый агент, указанный в пунктах 4 и 5 статьи 161 НК РФ) дополнительно к цене (тарифу) реализуемых товаров (работ, услуг), передаваемых имущественных прав обязан предъявить к оплате покупателю соответствующую сумму НДС.

Сумма налога на добавленную стоимость, предъявляемая налогоплательщиком покупателю товаров (работ, услуг) или имущественных прав, исчисляется по каждому виду этих товаров (работ, услуг), имущественных прав как соответствующая налоговой ставке процентная доля цен (тарифов), реализуемых товаров (работ, услуг) или передаваемых имущественных прав.

В счете-фактуре, выставляемом при реализации товаров (работ, услуг) или имущественных прав, должна быть указана сумма налога на добавленную стоимость, предъявляемая покупателю, рассчитанная исходя из применяемых налоговых ставок. Согласно пункту 8 статьи 169 НК РФ порядок заполнения счета-фактуры устанавливается Правительством Российской Федерации.

Правила заполнения счета-фактуры, применяемого при расчетах по налогу на добавленную стоимость, утверждены Постановлением Правительства Российской Федерации от 26.12.2011 № 1137. Согласно пункту 3 Правил стоимостные показатели счета-фактуры, в том числе в графе 8 «Сумма налога, предъявляемая покупателю» указываются в рублях и копейках (долларах США и центах, евро и евроцентах либо в другой валюте).

Учитывая изложенное, правило об округлении суммы налога, предусмотренное пунктом 6 статьи 52 НК РФ, в отношении сумм НДС, предъявляемых продавцами покупателям товаров (работ, услуг) и указываемых в счетах-фактурах, не применяется. В налоговых декларациях указывается сумма НДС в «круглых» рублях, а в счетах-фактурах - в рублях с копейками.

## Сдаём НДС в электронной форме



Начиная с налогового периода за 1 квартал 2014 года представление налоговой декларации по НДС производится налогоплательщиками (в том числе, являющимися налоговыми агентами), а также лицами, указанными в пункте 5 статьи 173 НК РФ, по установленному формату в электронной форме по телекоммуникационным каналам связи через оператора электронного документооборота.

Таким образом, не только налогоплательщики, но и лица, не являющиеся налогоплательщиками или являющиеся налогоплательщиками, освобожденными от исполнения обязанностей налогоплательщика или налогоплательщика, реализующие товары, операции по реализации которых, не подлежат налогообложению, в случае выставления покупателю счета-фактуры с выделением суммы налога обязаны представить налоговую декларацию по налогу в электронном формате.

Лица, не являющиеся плательщиками НДС или являющиеся налогоплательщиками, освобожденными от исполнения обязанностей (применяющие специальные режимы налогообложения и освобожденные по ст. 145 НК РФ), связанных с исчислением и уплатой налога, являющиеся налоговыми агентами и не выставляющие счета - фактуры по НДС, вправе представлять декларацию по НДС на бумажном носителе (абзац 2 пункт 5 статьи 174 НК РФ).

Это правомерно в том случае, если такие налоговые агенты не отнесены к числу крупнейших налогоплательщиков и среднесписочная численность их работников за предшествующий календарный год не превышает 100 человек.

Уточненные налоговые декларации по налогу на добавленную стоимость за налоговые периоды, предшествующие налоговому периоду 1 квартала 2014 года, можно представлять на бумажном носителе.

В случае, если налогоплательщик не осуществляет операций, в результате которых происходит движение денежных средств на его счетах в банке, а также не имеет объектов налогообложения по НДС, то по истечении отчетного периода он представляет единую (упрощенную) налоговую декларацию, которую не обязательно представлять в электронном виде.

Нарушение установленного способа представления налогоплательщиком налоговой декларации по налогу на добавленную стоимость (то есть представление на бумажном носителе) влечет ответственность, установленную ст. 119.1 НК РФ.

бухгалтерский учёт

## О бухгалтерском учете с изменениями и дополнениями

В течение 2013г. неоднократно вносились изменения в Федеральный закон от 06.11.2011г. №402-ФЗ «О бухгалтерском учете». Одна из целей поправок - приведение Закона о бухгалтерском учете в соответствие с положениями Конвенции по борьбе с подкупом иностранных должностных лиц при осуществлении международных коммерческих сделок (заключена 21.11.1997), которая вступила в силу для Российской Федерации 17.04.2012.

Каждая сторона, присоединившаяся к Конвенции, должна принять необходимые меры по воспрепятствованию ведению «двойной бухгалтерии», осуществлению неучтенных сделок, отражению несуществующих расходов и пассивов с ложным указанием их источника, а также использованию компаниями поддельных документов с целью подкупа иностранных должностных лиц или сокрытия факта данного подкупа. Каждая сторона обязана применять эффективные и соразмерные гражданско-правовые, административные или уголовные наказания, имеющие сдерживающее воздействие за подобные нарушения и фальсификацию бухгалтерской отчетности, учетных записей, счетов и финансовых отчетов этих компаний (ст. 8 Конвенции).

Таким образом, положения Конвенции обязывают к установлению правил, которые препятствуют созданию скрытых счетов, заключению и проведению неучтенных или сомнительных сделок, использованию фальсифицированных документов.

Во исполнение указанных требований Конвенции в РФ был принят Закон от 21.12.2013г. №357-ФЗ, которым были внесены «антикоррупционные» коррективы в Закон от 6.12.2011г. № 402-ФЗ «О бухгалтерском учете» (далее - Закон № 402-ФЗ), изменившие сразу несколько статей закона.

В частности, ст. 9 дополнена следующими положениями:

- не допускается принятие к бухгалтерскому учету документов, которыми оформляются не имевшие места факты хозяйственной жизни, в том числе лежащие в основе мнимых и притворных сделок;

- лицо, ответственное за оформление факта хозяйственной жизни, обеспечивает своевременную передачу первичных учетных документов для регистрации содержащихся в них данных в регистрах бухгалтерского учета, а также достоверность этих данных. Лицо, на которое возложено ведение бухгалтерского учета, и лицо, с которым заключен договор об оказании услуг по ведению бухгалтерского учета, не несут ответственность за соответствие составленных другими лицами первичных учетных документов свершившимся фактам хозяйственной жизни;

- не допускаются пропуски или изъятия при регистрации объектов бухгалтерского учета в регистрах бухгалтерского учета, регистрация мнимых и притворных объектов бухгалтерского учета в регистрах бухгалтерского учета. Под мнимым объектом бухгалтерского учета понимается несуществующий объект, отраженный в бухгалтерском учете лишь для вида (в том числе неосуществленные расходы, несуществующие обязательства, не имевшие места факты хозяйственной жизни). Под притворным объектом бухгалтерского учета понимается объект, отраженный в бухгалтерском учете вместо другого объекта с целью прикрыть его (в том числе притворные сделки). Не являются мнимыми объектами бухгалтерского учета резервы, фонды, предусмотренные законодательством РФ, и расходы на их создание;

- не допускается ведение счетов бухгалтерского учета вне применяемых экономическим субъектом регистров бухгалтерского учета.

Кроме того, установлено, что бухгалтерская (финансовая) отчетность, подлежащая обязательному аудиту, должна опубликовываться вместе с аудиторским заключением (ст. 13).

Обязательный экземпляр составленной годовой бухгалтерской (финансовой) отчетности, которая подлежит обязательному аудиту, представляется в орган государственной статистики по месту государственной регистрации вместе с аудиторским заключением. Аудиторское заключение может быть представлено дополнительно (отдельно) в срок не позднее 10 рабочих дней со дня, следующего за датой аудиторского заключения, и не позднее 31 декабря года, следующего за отчетным годом.



Счастье - это когда люди, которые вам не подходят... К вам не подходят.

Достаточно сравнить качество российских дорог с лунным ландшафтом, чтобы не осталось никаких сомнений: поверхность Луны - это территория России.

услуги и цены на сайте:

www.pallada-audit.ru

e-mail:pallada-audit@udm.ru

ЗАО  
**“ПАЛЛАДА-АУДИТ”**  
 НАЛОГОВЫЙ АУДИТ

Сложные задачи решаем быстро...

г. Ижевск, пл. 50 лет Октября, д.6а  
 тел. (3412) 67-13-24 67-15-06



Контур • Фокус ▶ проверь своего контрагента!

Мгновенное получение выписок ЕГРИП и ЕГРЮЛ.  
 А также масса функций,  
 облегчающих работу бухгалтерам и юристам.

Позвони и получи бесплатный доступ на 48 часов

Тел. (3412) **904-205, 904-200**

ООО Научно-производственное предприятие «Ижинформпроект»

## новости Пенсионного фонда

## Начисляются ли страховые взносы по дополнительному тарифу на сумму пособия по больничному листу?



Работник, работающий литейщиком, имел длительный больничный лист в течение одного календарного месяца. Должны ли начисляться страховые взносы в ПФР по дополнительному тарифу на сумму пособия по больничному листу?

Согласно ч. 1, 2 ст. 58.3 Федерального закона от 24.07.2009 № 212-ФЗ «О страховых взносах в Пенсионный фонд Российской Федерации, Фонд социального страхования Российской Федерации, Федеральный фонд обязательного медицинского страхования» дополнительные тарифы

по страховым взносам в ПФР применяются к выплатам и иным вознаграждениям, осуществляемым страхователями в пользу физических лиц, занятых на работах, указанных в пп. 1 - 18 п. 1 ст. 27 Федерального закона от 17.12.2001 № 173-ФЗ «О трудовых пенсиях в Российской Федерации». Пособия по временной нетрудоспособности не подлежат обложению страховыми взносами в силу п. 1 ч. 1 ст. 9 Закона № 212-ФЗ.

Освобождение соответствующих выплат от обложения страховыми взносами означает, что на такие выплаты страховые взносы не начисляются ни по основному, ни по дополнительному тарифам.

Таким образом, с суммы выплат в виде пособий по временной нетрудоспособности страховые взносы по дополнительным тарифам не исчисляются и не уплачиваются.

## Без СНИЛС сведения не полные



Пунктом 1 ст. 6 Федерального закона от 01.04.1996 № 27-ФЗ «Об индивидуальном (персонифицированном) учете в системе обязательного пенсионного страхования» установлено, что суммы страховых взносов, поступающих за застрахованное лицо в ПФР, учитываются на его индивидуальном лицевом счете, который открывается на каждое застрахованное лицо и содержит постоянный страховой номер. Аналогичная норма содержится в п. 1 ст. 10 Федерального закона от 15.12.2001 №

167-ФЗ «Об обязательном пенсионном страховании в Российской Федерации».

При начальной регистрации застрахованного лица для индивидуального (персонифицированного) учета в системе обязательного пенсионного страхования работник получает через работодателя страховое свидетельство обязательного пенсионного страхования, содержащее СНИЛС.

Территориальный орган ПФР открывает лицевой счет, оформляет и передает страховое свидетельство на застрахованное лицо в течение трех недель со дня получения анкеты застрахованного лица (пункты 11 и 13 Инструкции о порядке ведения индивидуального (персонифицированного) учета сведений о застрахованных лицах, утвержденной Приказом Минздравсоцразвития России от 14.12.2009 № 987н).

Согласно п. 2 ст. 11 Федерального закона № 27-ФЗ страхователь обязан ежеквартально не позднее 15-го числа второго календарного месяца, следующего за отчетным периодом, представлять в ПФР сведения о каждом работающем у него застрахованном лице и, в частности, о страховом номере индивидуального лицевого счета.

За представление неполных и (или) недостоверных сведений к страхователям применяются финансовые санкции в виде взыскания 5 % от суммы страховых взносов, начисленной к уплате в Пенсионный фонд РФ за последние три месяца отчетного периода, за который не представлены в установленные сроки либо представлены неполные и (или) недостоверные сведения о застрахованных лицах. Взыскание указанной суммы производится органами ПФР в судебном порядке.

## новости ФСС

## Учет суммы при взыскании



С 1 января 2014 года действует Федеральный закон от 21.12.2013 № 358-ФЗ, в соответствии с которым изменена редакция некоторых статей Федерального закона от 24.07.1998 № 125-ФЗ «Об обязательном социальном страховании от несчастных случаев на производстве и профессиональных заболеваний» и Федерального закона от 24.07.2009 № 212-ФЗ «О страховых взносах в Пенсионный фонд Российской Федерации, Фонд социального страхования Российской Федерации,

Федеральный фонд обязательного медицинского страхования».

Новой редакцией статьи 22.1 Закона № 125-ФЗ установлен механизм взыскания страховых взносов по обязательному социальному страхованию от несчастных случаев на производстве и профессиональных заболеваний, включая взыскание недоимки по страховым взносам, задолженности по пеням и штрафам, признание безнадежной к взысканию задолженности по страховым взносам и ее списание, зачет и возврат сумм излишне уплаченных и излишне взысканных страховых взносов, пеней и штрафов аналогичный порядку, установленному статьями 18-23, 25-27 Закона № 212-ФЗ.

Внесены изменения в главу 3 Закона № 212-ФЗ, в соответствии с которыми у регионального отделения Фонда социального страхования по Удмуртской Республике возникло право при вынесении решений о взыскании денежных средств, находящихся на счетах в банках, а также за счет иного имущества плательщика страховых взносов, накапливать сумму задолженности до 500 рублей.

Обращаем внимание, что суммированию подлежат требования, не превышающие 500 рублей. При этом сроки вынесения решений о взыскании задолженности продлены на 1 год и составляют 1 год 2 месяца - за счет денежных средств и 2 года - за счет имущества страхователя.

## Выплаты социального характера не облагаются страховыми взносами

ГУ – региональное отделение Фонда социального страхования Российской Федерации по Удмуртской Республике сообщает, что выплаты социального характера, производимые в пользу физических лиц в рамках трудовых отношений, не подлежат обложению страховыми взносами.

Согласно нормам Федерального закона от 24.07.2009 № 212-ФЗ «О страховых взносах в Пенсионный фонд Российской Федерации, Фонд социального страхования Российской Федерации, Федеральный фонд обязательного медицинского страхования» и Федерального закона от 24.07.1998 № 125-ФЗ «Об обязательном социальном страховании от несчастных случаев на производстве и профессиональных заболеваний» объектом обложения страховыми взносами признаются выплаты и иные вознаграждения, начисляемые (выплачиваемые) страхователями в пользу физических (застрахованных) лиц в рамках трудовых отношений.

Трудовой кодекс РФ определяет трудовые отношения как отношения, основанные на соглашении между работниками и работодателем о личном выполнении работником за плату трудовой функции, подчинении работника правилам внутреннего трудового распорядка при обеспечении работодателем условий труда, предусмотренных трудовым законодательством и иными нормативными правовыми актами, содержащими нормы трудового права, коллективным договором, соглашениями, локальными нормативными актами, трудовым договором.

Заработная плата (оплата труда работника) - это вознаграждение за труд в зависимости от квалификации работника, сложности, количества, качества и условий выполняемой работы, а также компенсационные выплаты и стимулирующие выплаты.

Президиум Высшего Арбитражного Суда Российской Федерации в постановлении от 14.05.2013 г. № 17744/12 разъяснил, что сам по себе факт наличия трудовых отношений между работодателем и его работниками не свидетельствует о том, что все выплаты, которые начисляются работникам, представляют собой оплату их труда.

Под социальными выплатами, производимыми в рамках трудовых отношений, следует понимать выплаты социального характера, основанные на коллективном договоре, не являющиеся стимулирующими, не зависящие от квалификации работников, сложности, качества, количества, условий выполнения самой работы.

Выплаты социального характера не признаются оплатой труда работников (вознаграждением за труд), следовательно, не подлежат обложению страховыми взносами по обоим видам обязательного социального страхования: на случай временной нетрудоспособности и в связи с материнством и от несчастных случаев на производстве и профессиональных заболеваний.

**ЭКСПЕРТ**  
налоговая  
консультация

**У ВАС ЕСТЬ ВОПРОСЫ?  
У НАС ЕСТЬ ОТВЕТЫ!**

- Консультации по налогообложению (письменные и устные ответы)
- Бухгалтерское сопровождение (ООО, ЗАО – от 3000 руб., ИП – от 1000 руб.)
- Помощь в регистрации ООО, ЗАО, ИП (регистрация в ИФНС, в фондах, изготовление печати, открытие р/с)
- Трудовые, гражданские, налоговые споры (представительство в судах)

г. Ижевск, ул. Шумайлова, 20, тел. (3412) 902-465, 902-455  
г. Ижевск, ул. Ворошилова, 33а, тел. (3412) 466-400, 466-410  
г. Ижевск, ул. К. Маркса, 130, оф. 102, тел. (3412) 528-120

e-mail: [nalogkc@mail.ru](mailto:nalogkc@mail.ru)

**сбис** sbis-ee.ru  
эдо.пф

**ОТЧЕТНОСТЬ  
ЧЕРЕЗ ИНТЕРНЕТ**

Во все контролирующие органы

тел.: (3412) 32-03-03, ул. Советская, 13, офис 317, [info@izhevsk.tensor.ru](mailto:info@izhevsk.tensor.ru)

Лицензия УФСБ по Ярославской области №0019135, 0019133, 0019134, 0019130. Лицензия Россвязохранкультуры №56686



Если увлечься едой за просмотром телевизора, то запросто можно превратиться в теле-пузика.

Как можно спать спокойно, зная, что на кухне в холодильнике одиноко лежит пирожок?

## НОВОСТИ ФССП

## Материнский капитал и ответственность



Судебными приставами Киясовского района окончено шесть исполнительных производств, в рамках которых необходимо было обязать зарегистрировать право общей долевой собственности на недвижимое имущество за несовершеннолетними детьми. Производства были возбуждены по судебным искам прокуратуры, которая выявила нарушения использования материнского капитала при покупке жилой площади.

Для того, чтобы «обналичить» материнский капитал, граждане прибегают к различным ухищрениям, в частности приобретают долю в квартире дальних родственников или знакомых. Однако стоит учитывать, что материнский капитал предназначен для покупки жилья или улучшения жилищных условий в интересах детей, которые становятся собственниками квадратных метров.

При «обналичивании» капитала, родителями этот момент упускается, и в последующем судебным приставам приходится в принудительном порядке обязывать граждан, якобы продавших часть своей жилплощади, зарегистрировать на этой жилплощади чужих несовершеннолетних детей. На первый взгляд, ничего страшного в этом нет, но вместе с новым жильцом увеличиваются коммунальные платежи, и в случае продажи квартиры возникают проблемы, связанные с несовершеннолетним ребенком.

Так жительница с. Киясово использовала материнский капитал на покупку доли в квартире своей подруги, а денежными средствами распорядилась по своему усмотрению. Судебные приставы обязали гражданку соблюсти права ребенка: оформить право собственности на часть жилого помещения подруги и зарегистрировать ребенка на принадлежащей ему жилой площади. Производство было окончено, а женщинам предстоит решить, кто будет оплачивать возросшие коммунальные платежи.

Особо стоит отметить, что использование материнского капитала на иные, не предусмотренные законом нужды, наказывается в соответствии с Уголовным Кодексом Российской Федерации.

## Банк станет эффективней

Управление Федеральной службы судебных приставов по Удмуртской Республике напоминает, что на сайте службы (<http://www.r18.fssprus.ru/>) в разделе «Информационные системы» действует «Банк данных исполнительных производств».

Сервис позволяет узнать информацию о должниках, как физических лицах, так и юридических лицах, а так же сразу погасить задолженность, если таковая обнаружится. Для уплаты задолженности можно воспользоваться одной из предложенных электронных платежных систем, либо распечатать квитанцию и оплатить в ближайшем отделении почты или банка.

С начала 2014 года сервисом «Банк данных исполнительных производств» воспользовалось порядка 73 тысяч человек.

На сегодняшний день, если исполнительное производство окончено, то информация о должнике в «Банк данных исполнительных производств» не отображается.

Однако Федеральным законом от 12.03.2014 № 34-ФЗ «О внесении изменений в Федеральный закон «О судебных приставах» и Федеральный закон «Об исполнительном производстве» расширен перечень общедоступных сведений.

Согласно принятым поправкам сервис «Банк данных исполнительных производств» претерпит одно, на первый взгляд, незначительное изменение.

В числе общедоступных сведений будет указываться информация о состоянии исполнительного производства, в частности о его окончании.

Эта информация будет общедоступной в течение трех лет, и любой желающий сможет не только узнать, является ли конкретное лицо на текущий момент должником, но проследить его взаимоотношения с ФССП России за последние три года.

## Хозяин пешком, а авто с ветерком

Трое жителей г. Ижевска были вынуждены добираться до города попутным транспортом. Их автомобили, арестованные судебными приставами на Сарапульском посту дорожно-патрульной службы за долги, отправились на стоянку территориального управления Росимущества в Удмуртской Республике на эвакуаторе.

В ходе очередного дежурства на посту ДПС судебные приставы выявили 9 автомобилей, принадлежащих должникам, все они подвергнуты аресту.

Граждане, имеющие небольшие суммы задолженности, назначены ответственными хранителями арестованного имущества, им установлен 10-дневный срок для погашения долга, в противном случае автотранспорт будет изъят и передан на реализацию.

Владельцы же трех автомобилей, чьи долги превысили 250 тысяч рублей, были вынуждены отправиться к пункту назначения на попутках, их транспортные средства изъятые и переданы на хранение в территориальное управление Росимущества в Удмуртии. У них так же есть 10 дней для оплаты задолженности, но скорее всего, как минимум два автомобиля из трех будут выставлены на реализацию в связи с неплатежеспособностью владельцев.

Напоминаем гражданам, имеющим непогашенную задолженность: подобные мероприятия судебными приставами будут проводиться постоянно на Сарапульском и Якшур-Бодьинском постах ДПС. Чтобы не попасть в аналогичную ситуацию, оплачивайте долги своевременно.

## Изменение закона о судебных приставах

Федеральный закон № 34-ФЗ «О внесении изменений в Федеральный закон «О судебных приставах» и Федеральный закон «Об исполнительном производстве», подписанный 12 марта Президентом Российской Федерации, 23 марта 2014 года вступил в законную силу.

Согласно внесенным поправкам детализируются полномочия главного судебного пристава Российской Федерации, устанавливаются условия и порядок создания групп принудительного исполнения, вводится понятие исполнительного розыска и устанавливаются основания для его осуществления судебным приставом-исполнителем. Расширен перечень оснований применения специальных средств и вооружения судебными приставами по обеспечению установленного порядка деятельности судов.

Федеральным законом также закрепляется перечень исполнительно-розыскных действий, которые судебный пристав-исполнитель вправе осуществлять при розыске должника, его имущества или розыске ребенка в случаях, предусмотренных законодательством. Так, судебный пристав-исполнитель, осуществляющий розыск, наделен правом проверять документы при имеющихся на то основаниях, осматривать имущество, обследовать помещения и транспортные средства, принадлежащие указанным лицам.

Устанавливается также право должника самостоятельно реализовать своё имущество, стоимость которого не превышает 30 000 рублей, и закрепляется порядок осуществления им указанного права. В тоже время предусматривается возможность передачи указанного имущества на реализацию взыскателю в счет погашения задолженности.

Данные меры позволят сократить сроки, связанные с принудительной реализацией имущества, и будут способствовать оперативному исполнению требований, содержащихся в исполнительных документах.

## ИНТЕРНЕТ-СЕРВИСЫ

## Как проверить бизнес-партнера?

Федеральной налоговой службой во исполнение положений статьи 32.11 Кодекса РФ об административных правонарушениях создан новый сервис «Поиск сведений в реестре дисквалифицированных лиц», который размещен на сайте ФНС России в разделе «Электронные сервисы», в подразделе «Проверь себя и контрагента».

Сервис предоставляет любому заинтересованному лицу возможность просмотра сведений, содержащихся в реестре дисквалифицированных лиц, поиска дисквалифицированного лица по определенным реквизитам, а также получения информации из реестра в электронной форме.

Плата за доступ к сведениям не взимается. Заинтересованные лица вправе получить за плату сведения, содержащиеся в реестре дисквалифицированных лиц, в виде выписки о конкретном дисквалифицированном лице либо справки об отсутствии запрашиваемой информации.

## Контрольные соотношения

Правильность заполнения налоговых деклараций можно проверить с помощью контрольных соотношений, размещенных на официальном сайте ФНС России.

Перечень налоговых деклараций, по которым опубликованы контрольные соотношения, дополнен декларациями по земельному и транспортному налогам, по налогу на имущество организаций (налоговому расчету по авансовому платежу по налогу на имущество организаций).

Используя контрольные соотношения при заполнении налоговых деклараций можно выявить ошибки и исправить их до предоставления отчетности в налоговые органы, избежать излишней переписки с налоговым органом и необходимости представлять уточненные декларации для исправления ошибок.

Математические и логические формулы по налоговым декларациям доступны для налогоплательщиков в разделе «Представление налоговой и бухгалтерской отчетности» в рубрике «Контрольные соотношения к налоговым декларациям».



Каждый вечер ты сидишь дома у компьютера, навстречу своей судьбе...

Если женщину одновременно не устраивают погода, состояние экономики и ваш галстук, значит она хочет, чтобы вы ее как минимум обняли.

**СПЕЦПРЕДЛОЖЕНИЯ  
ПО ТУРИЗМУ**

на сайте **IGIS.ru**

Реклама

Новый раздел  
**Акции! Скидки!  
Распродажи!**

на сайте **IGIS.ru**

Реклама

## ОТДЫХ

## Полезные сладости

В этом году весна не спешит к нам, и от этого становится грустно, и хочется чего-нибудь хорошего, хотя бы съесть что-то вкусное, лучше, если сладкое. Но останавливаем себя, боясь, что сладкое всегда, если не вредное, то уж точно не полезное и высококалорийное. Голландские диетологи составили рейтинг сладостей, полезных для здоровья.

**1 место** среди самых полезных сладостей занимает **черный шоколад**. Он богат магнием, который улучшает память и помогает справиться со стрессом. Горький шоколад повышает иммунитет и является отличным средством для профилактики простуды. В его составе присутствуют биологически активные вещества из группы флавоноидов, которые препятствуют образованию тромбов и спасают от инфарктов и инсультов. Тианин препятствует образованию зубного налета, а фтор укрепляет зубы. Черный шоколад в маленьких дозах разрешен даже гипертоникам. Черный шоколад стимулирует выброс эндорфинов — гормона счастья, который поднимает настроение, помогает побороть стресс и избавляет от тревоги.

**2 место** — **зефир**. В основе зефира содержится низкокалорийное фруктовое пюре и практически нет жиров, поэтому рекомендуется включать его в рацион ребенка. В его состав входит пектин, который выводит из организма токсины и тяжелые металлы. Кроме того, он нормализует работу кишечника, очищает печень, понижает уровень холестерина в крови и стимулирует мозг при умственной работе. При изготовлении зефира используют фруктозу, которая не содержит сахара и разрешена людям страдающим сахарным диабетом. Зефир содержит белки, фосфор и железо, необходимые для восстановления и укрепления мышечной ткани.

**3 место** занимает **пастила**. Благодаря фруктовой основе пастила обладает небольшой калорийностью. А склеивающие вещества естественного происхождения, такие как пектин и агар-агар, являются источником железа, фосфора, кальция и йода. Пастила очищает печень от токсинов, выводит из организма тяжелые металлы, укрепляет иммунитет и стимулирует мозговую активность.

**4 место** — **мармелад**. Мармелад — это мякоть фруктов и сгущенный сок, который превращается в твердую структуру за счет желирующих веществ, таких как пектин, желатин и агар-агар. Благодаря пектину мармелад выводит из организма радионуклиды, токсины, снижает уровень холестерина в крови и благотворно влияет на работу пищеварительной системы. Агар-агар улучшает работу печени и мягко очищает организм от токсинов. Желатин улучшает цвет кожи и укрепляет волосы.

После продолжительной болезни медики рекомендуют ежедневно принимать мармелад.

**Ну и конечно — мёд!** В одной капле мёда содержится примерно 80 полезных веществ, необходимых нашему организму. Мёд стимулирует работу желудка и улучшает обмен веществ. Содержащиеся в мёде белки участвуют в образовании гормонов. Мёд — незаменим в лечении простудных заболеваний, язв, гастритов и двенадцатиперстной кишки. Он заживляет ранки на слизистой оболочке желудка, убивает вредные бактерии и микробы, является природным антиоксидантом и помогает мозгу при умственном труде. Чайной ложечки меда достаточно, чтобы избавиться от чувства усталости и настроить мозг на активную работу.



## Новости Удмуртстата

## Строительство в Удмуртии

За последние годы в республике наметилась устойчивая тенденция к росту объемов жилищного строительства. Только в 2013 году жилищный фонд республики пополнился на 8234 квартиры общей площадью 532,6 тыс. кв. м, что на 3% больше, чем за 2012 год. Индивидуальными застройщиками введено 240,3 тыс. кв. м жилых домов, что составило 91% к 2012 году.

Половина жилья, сданного в республике в эксплуатацию в 2013 году (264,6 тыс. кв. м), построена в г. Ижевске. В Завьяловском районе введено 72,8 тыс. кв. м жилых домов (13,7%), г. Глазове — 18,2 (3,1%), г. Воткинске — 14,6 (2,7%) соответственно.

В 23 районах и городах республики превышен уровень предыдущего года по вводу в эксплуатацию жилья. Существенный рост сданного в эксплуатацию жилья имел место в Кизнерском районе (в 1,3 раза больше уровня 2012 года), городах Сарапул (118,2%) и Глазов (112,8%).

В Приволжском федеральном округе в 2013 году построено более 15,3 млн. кв. м жилья, то есть на 7,6 % выше, чем в 2012 году. Лидерами по объему введенного жилья в 2013 году, как и в предыдущие годы, являются Республики Башкортостан и Татарстан, суммарная доля которых составила почти треть от общего объема введенных в эксплуатацию жилых домов в округе.

По количеству введенных квадратных метров на 1000 человек населения (351,0 кв. м на 1000 человек населения) Удмуртия значительно отстает от соседей и в 2013 году среди 14 регионов Приволжского федерального округа заняла последнее место.

По данному показателю лидирует Чувашская Республика, где на 1000 жителей было введено 674,2 кв. м, что в 1,9 раза больше значения показателя по Удмуртии. На втором месте — Республика Татарстан, значение показателя которой больше в 1,8 раза, на третьем — Республика Башкортостан (больше в 1,7 раза).

Прошедший 2013 год стал рекордным для Удмуртии по числу введенных в эксплуатацию мест в дошкольных образовательных учреждениях. Всего за год было сдано детских садов на 2618 мест, что в 2,5 раза выше уровня 2012 года (в 2012 году сдано в эксплуатацию детских садов на 1034 места). В 2013 году открыли свои двери 13 новых детских садов, 6 детских садов, совмещенных со школами, реконструированы существующие детские сады для размещения дополнительных групп.

И это самая высокая позиция в рейтинге по вводу детских садов среди регионов ПФО. Следует отметить, что в Республике Марий Эл детские сады в эксплуатацию в 2013 году вообще не вводились.

Помимо детских садов в 2013 году в республике введены в эксплуатацию 2 новые общеобразовательные школы, реконструирована школа в г. Сарапуле. Всего сдано в эксплуатацию школ на 862 ученических места (в 2012 году — на 618 ученических мест).

По Приволжскому федеральному округу наибольшее количество ученических мест в общеобразовательных учреждениях введено в Республике Татарстан — 3104. В Мордовии, Кировской и Нижегородской областях в 2013 году ввода школ не было.



**ЦИФРОВАЯ ПОЛИГРАФИЯ**  
(беджи, визитки, открытки и пр.);

**ПЛОМБИРЫ, ПЛОМБИРАТОРЫ,**

пломбы свинцовые; СПЕЦ-провода;

СПЕЦ-краска; ЗАЩИТА документов;

УДОСТОВЕРЕНИЯ; ГРАВИРОВКА на металле, сувенирах; КЛЕЙМА;

КЛИШЕ металлические и полимерные;

ВЫВЕСКИ, таблички, адресные доски;

ПЕЧАТЬ НА ФУТБОЛКАХ, бейсболках;

печати РЕЛЬЕФНЫЕ и по сургучу

**ПРЕДПРИЯТИЕ®**  
**STAMP**  
ПРЕДЪЯВИТЕЛЮ СКИДКА 7%  
**ПЕЧАТИ ШТАМПЫ ШИЛЬДИКИ**  
г.Ижевск, ул.Свободы, 171  
т. 450-164, ф.: 450-165

**tayma**  
www.tayma.ru

«За 7 Печатами» печатный салон  
пл. 50 лет Октября, 7, т. 45-08-40

«Тайма» салон  
ул. Пушкинская, 190, оф. 5, т. 65-55-96

**качественные резиновые печати**  
**за 15 минут? Реально!**  
Нам доверяют изготовление печатей с 1992 года.

**ПЕЧАТИ И ШТАМПЫ**  
**ПЕШТА**  
печатный салон  
Основана в 1992 г.

**ПЯТЬ ПРИЧИН ЗАКАЗАТЬ В ПЕШТЕ:**

- ✓ государственный сертификат на производство печатей ГОСТ Р 515110-2001
- ✓ несколько уровней защиты от подделок
- ✓ оснастка от ведущих производителей Trodat, Colop, Shiny, GRM
- ✓ бессрочная гарантия на клише
- ✓ изготовление «день в день»

**Разместить заказ просто-получить удобно!**

ТЕЛ./ФАКС: 8 (3412) 400-200  
эл.почта: stamp@peshta.ru  
г. Ижевск, ул. Кирова, 113

**КРИПТО СВЯЗЬ**  
www.etax.ru

ФНС • ПФР • ФСС • Росстат • Росприроднадзор • Росалкогольрегулирование

Подключение и годовое сопровождение системы электронной отчетности «КриптоСвязь» — «Контур-Экстерн» от 1400 рублей!

(3412) 918-102, 904-200

Годовая подписка на газету «Налоговый вестник» в подарок \* Акция действует до 31.08.2014 г.

ООО НПП «Ижинформпроект», 426057, г. Ижевск, ул. Бородина, 21, офис 207  
Лицензия Управления ФНС России по УР №79 от 21.08.13; лицензия Роскомнадзора №№: 111185, 111186 от 18.08.13

**cece** Система предоставления отчетности в электронном виде

**@СТРАЛ** Отчетность через Интернет в ФНС ПФР ФСС Росстат

Подключение по акции 1400 РУБЛЕЙ\* в ГОД  
Тел. 8(3412) 907-925, E-mail: 907925@mail.ru

\*Срок акции на подключение по льготной цене ограничен

Официальный Партнер ЗАО «Калуга Астрал» по Удмуртской Республике  
ИП Хохряков Р.В. св-во серия 18 №002620214 от 03.10.2007г.

## Налоговый вестник Удмуртии 12+

УЧРЕДИТЕЛЬ: Управление ФНС России по Удмуртской Республике  
ИЗДАТЕЛЬ: ЗАО «ИНФИН Центр»  
426057, г.Ижевск, ул.Бородина, 21, оф. 204,  
отдел рекламы: (3412) 918-100

Редакционная коллегия: Горюнов Ю.Н., Кузнецова В.Г., Цыркин В.Н., Родыгина А.И., Ашихмина М.В., Протасова Т.А.  
Главный редактор: Протасова Т.А. Верстка: Ворожцов Д.А.  
Газета подготовлена совместно с отделом работы с налогоплательщиками Управления ФНС России по Удмуртской Республике.  
Отпечатано в типографии ОАО «Ижевский мотозавод «Аксион-холдинг».  
Адрес: 426000, г. Ижевск, ул. М.Горького, 90. Тираж 9000 экз.  
Заказ № 1485. Выходит 1 раз в месяц. Газета распространяется бесплатно.  
Подписано к печати 16.04.2014 в 17-00, по графику в 17-00. Дата выхода 21.04.2014

Свидетельство о регистрации средства массовой информации  
П/И № ТУ 18-0067 от 23 апреля 2009г., выдано Управлением Федеральной службы по надзору в сфере связи и массовых коммуникаций по УР.  
Адрес редакции: Удмуртия, г.Ижевск, ул.Коммунаров, 367, отдел работы с налогоплательщиками Управления ФНС России по Удмуртской Республике. Тел.: (3412) 488-462, 488-410.  
По вопросам подписки газеты обращаться по тел.: (3412) 918-102, 904-200.  
Места распространения газеты на карте города: www.igis.ru



электронная версия газеты